

Urlaubslehrfahrt nach Schleswig-Holstein

der Bayerischen Jungbauernschaft aus Unterfranken und Schwaben

Donnerstag 8. bis Montag 12. September 2011



**BAYERISCHE
JUNGBAUERNSCHAFT**

Donnerstag, 8.9.2011



10:00 Uhr
ca. 18:00 Uhr
abends

ca. 4:30 Uhr Abfahrt am südlichsten Abfahrtsort in Schwaben (Memmingen)
ca. 8:30 Uhr Ankunft in Unterfranken/Schraudenbach bei Jochen Klein auf dem Bauernhof mit Weißwurstfrühstück und kurzer Betriebskundung
Weiterfahrt bis Hamburg dazwischen Mittagspause
Ankunft in der Hansestadt Hamburg
Verschiedene Möglichkeiten - siehe Anmeldung auf Rückseite!
... optional zu buchbar (Extrakosten je nach Auswahl!)
Abendessen auf eigene Rechnung!



Freitag, 9.9.2011

bis 8:30 Uhr
9:00 Uhr

Frühstück danach fahren wir Richtung Osten (Richtung Lübeck)
Betriebskundung bei der HaBeMa (Futtermittelproduktion, Getreidehandel, Im- und Export)
www.habema.com

11:30 Uhr

Führung und Erläuterungen bei der Firma DeLaval in der Nähe von Hamburg (Melkanlagen, Roboter und vieles mehr) www.delaval.de



Mittagessen in der Kantine des Unternehmens

14:30 Uhr

Betriebskundung des landwirtschaftlichen Betriebes vom Bauernpräsidenten von Schleswig-Holstein, Herrn Werner Schwarz, in der Nähe von Lübeck (Ackerbau, Betriebsgemeinschaft, Schweinehaltung); Informationen zu Schleswig-Holstein und seinen Bauern

17:30 Uhr
19:00



Stadtrundgang mit einer Landwirtsfrau durch die Altstadt von der Hansestadt Lübeck
UhrHotelbezug und Abend zur freien Verfügung in Lübeck

Samstag, 10.9.2011



bis 9:00

Frühstück und danach Fahrt Richtung Norden

10:00 Uhr

1. Betriebskundung Landwirtschaft

12:00 Uhr

Mittagessen

13:00 Uhr

2. Betriebskundung Landwirtschaft



16:30
17:00 Uhr
abends

3. Betriebskundung bei „Rothbart's“ mit Grillen
Ankunft in Rendsburg Übernachtung
Besuch der Landjugendparty der Heimatlandjugend
unseres Landesgeschäftsführers, Marcus Rothbart



Sonntag, 11.9.2011

bis 9:00
tagsüber

Frühstück und dann Abfahrt Richtung Westen (Nordsee)
Vom Watt über Schafe bis hin zur Landwirtschaft alles ist möglich.
Entspannung und Information! Mittagessen auf eigene Rechnung.

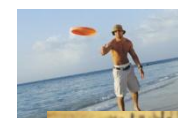

17:00 Uhr
19:00 Uhr
danach

Rückfahrt
Gemeinsames Abendessen
Mach watt Du willst!

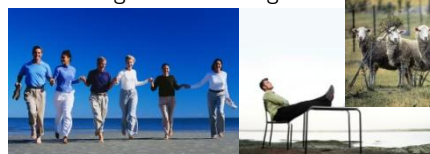

Montag, 12.9.2011



bis 8:00 Uhr Frühstück

8:00 Uhr Erläuterungen und Rundgang zum DEULA Standort Rendsburg mit Bauernverband, FH usw.

ca. 9:00 Uhr Abfahrt Richtung Heimat

ca. 17:00 Uhr Ankunft in Unterfranken

ca. 21:00 Uhr Ankunft in Schwaben - Puhhh!



Änderungen des Programms und der Kosten möglich!

Kosten: **350,00 – 380,00 €/TeilnehmerIn**

abhängig von der Anzahl der Gesamtzahl (ab 20 – 40 gerechnet)

(im Preis enthalten: Busfahrt, ÜN/Fr. in HH, ÜN/Fr. in Lübeck, 2 x ÜN/Fr. in Rendsburg, Weißwurstfrühstück, Mittagessen am 9./10. sowie Abendessen am 11., inkl. Verwaltungskostenpauschale von 150 €/TN)

Name, Vorname (bitte für jede Person ausfüllen)

Straße

PLZ, Ort

Tel.Nr. + Mobil (+Mailadresse)

Optional zu buchbar für den Abend in Hamburg – bitte ankreuzen – wir versuchen unser Bestes Eure Wünsche zu erfüllen:

Historische Hurentour - "Stadtführung" über die Reeperbahn. 20:00 Uhr ca. 30 €/Pers.) Info:

<http://www.hamburg-tourism.de/veranstaltungen/rundfahrten-und-gaenge/historische-hurentour/>

Hamburger Lichterfahrt - Hafenrundfahrt am Abend ab 20:30 Uhr ca. 15 €/Pers. Info:

<http://www.hamburg-tourism.de/veranstaltungen/maritimes/lichterfahrt/>

Dialog im Dunkeln/Dinner in the dark. Ca. 55 €/Pers. Reservierung erforderlich! Info:

<http://www.dialog-im-dunkeln.de/>

Alternativmusical: „Karamba“ (Hits der 70er). 20:00; 13-30 €/Pers. Infos:

http://www.tivoli.de/index.php?id=event929&no_cache=1

Mainstream-Musicals Beginn jeweils ca. 20:00 Uhr:

„König der Löwen“

„Tarzan“

„Cats“

„Sister Act“



Alles unter Vorbehalt der Verfügbarkeit! Nur bei rechtzeitiger schriftlicher Anmeldung möglich. Kosten der Musickarten zwischen 75 und 130 €/Karte je nach Musical und Kategorie. Gruppenermäßigungen vielleicht möglich.

Anmeldung bis spätestens **20. Juni 2011** bei den Geschäftsstellen der Bayerischen Jungbauernschaft in Würzburg oder Schwabmünchen:

Bezirksgeschäftsstelle Unterfranken

Hertzstr. 12

97076 Würzburg

Fax: (0 93 1)28 70 13 Mailto: beate.brunner@lj-bayern.de

oder

Bezirksgeschäftsstelle Schwaben

Augsburger Str. 11

86830 Schwamünchen

Fax: (0 82 32)79 49-9 Mailto: karl.wagner@lj-bayern.de

